



# **Budget prévisionnel du CRE BFC 2022 - 2023**

# PSF en résumé



Projets PSF 2022-2023 CRE BFC  
(1<sup>er</sup> septembre 2022 au 31 août 2023)

## Axes prioritaires PSF (hors disciplines olympiques) :

- Projet 1 : Tourisme Équestre
- Projet 2 : Promotion de l'équi-handi (mutualisation de journées CRE / CDE)
- Projet 3 : Championnats régionaux multi-disciplines + circuits régionaux
- Projet 4 : Semaine de la formation des officiels et des stages jeunes
- Projet 5 : Projets transversaux (violence, bien-être équin, sensibilisation et forum des métiers...)

# Répartition du budget du CRE BFC

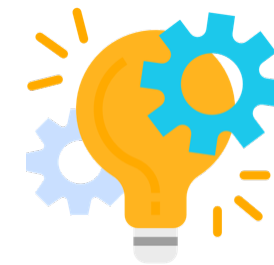

CRE BFC : Budget de 365 000€

Principaux financeurs :

- DFA → Développement des licenciés -> rétribution 6€ par licence prise en BFC et 1€ pour les licences tourisme équestre
- PSF (Projets Sportifs Fédéraux - ANS) -> Projets présentés
- Conseil Régional BFC  
(enveloppe supplémentaire fléchée concours internationaux co-attribuée avec le CRE : 72 K€)
- Partenariats collectivités

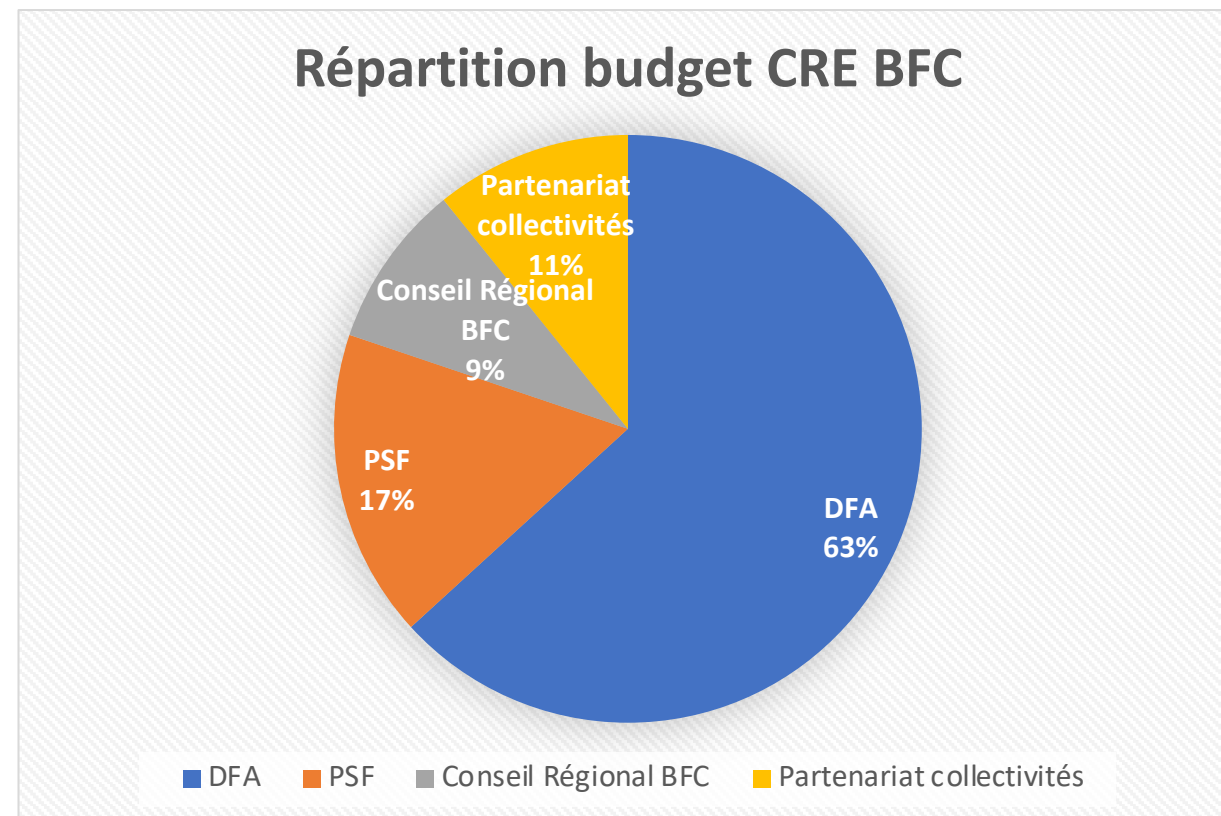

# Budget prévi CRE BFC



BUDGET 22/23 - Prévisionnel	
<b>TOTAL Plan d'action CREBFC 2022 2023</b>	
<i>Sous-Total Projet 2. Equi Handi</i>	5 000,00 €
<i>Sous-total Projet 4 commissions circuits &amp; Championnats</i>	73 500,00 €
<i>Sous-total Projet 3 commissions Formations</i>	38 000,00 €
<i>Sous-total Projet 5 Forum L'Éthique et de la Citoyenneté</i>	15 500,00 €
<i>Sous-total Projet 4 commissions circuits &amp; Championnats</i>	47 000,00 €
<i>Sous-total commissions Projet 1 Tourisme Equestre</i>	42 416,00 €
<b>TOTAL COMMISSIONS &amp; MANIFESTATIONS</b>	<b>216 416,00 €</b>
<b>TOTAL FRAIS GENERAUX</b>	<b>149 000,00 €</b>
<b>TOTAUX DEPENSES 365 416,00 €</b>	
Région BFC - Fonctionnement CRE- CRDS 2023 - 2027	33 000,00 €
<i>FFE - Doublement PSF CRE (Exceptionnel)</i>	24 000,00 €
Agence Nationale Sport PSF (Projet Sportif Fédéral )	24 000,00 €
Agence Nationale Sport CRTE PSF (Projet Sportif Fédéral )	7 000,00 €
<i>FFE - Doublement PSF CRTE (Exceptionnel)</i>	7 000,00 €
Région BFC - Investissement CRDS 2023 - 2027 (Amortissement)	5 000,00 €
Région BFC - Appel à Projet (Investissement Exceptionnel)	- €
Collectivités (Conseil Dèp. - Comcom - Mairie...)	10 000,00 €
<b>Sous-Total Subvention</b>	<b>110 000,00 €</b>
Retrocessions DFA FFE CRE (2022-33 071*7)(Moins TE)	203 081,00 €
Retrocessions DFA FFE CRTE (2022-4 736*6)	28 416,00 €
Compte SIF - FFE Compet Formation (DUSES)	3 950,00 €
<b>Total DFA FFE</b>	<b>235 447,00 €</b>
Produit CRE BFC (Achat groupé lots...)	11 569,00 €
Mutualisation avec les OD BFC	5 000,00 €
MUTUALIA	3 000,00 €
Partenariat ALLIANZ VITO	400,00 €
<b>Partenariats &amp; Stocks (lots)</b>	<b>19 969,00 €</b>
<b>TOTAUX RECETTES 365 416,00 €</b>	
<b>TOTAUX DÉPENSES</b>	<b>365 416,00 €</b>
<b>TOTAUX RECETTES</b>	<b>365 416,00 €</b>
<b>RÉSULTATS PRÉVI 2022/2023</b>	<b>0,00 €</b>
<i>Moyenne des dépenses mensuelles</i>	<i>Provision Trésorerie</i>
30 451,33 €	152 256,67 €